

L'esame sarà tenuto presso le aule informatiche del "Botta": aula B e C del primo piano

Insieme alle liste dei turni, saranno anche specificati i posti a sedere.

CIASCUNO DOVRÀ ANDARE A SEDERSI AL SUO POSTO E NON IN UN ALTRO

Gli studenti dovranno presentarsi in aula entro l'ora prefissata, preferibilmente 30 minuti prima. Gli studenti ritardatari non potranno fare l'esame.

Entreranno prima coloro che devono sedersi sui posti con i numeri bassi, e poi gli altri. Viceversa, alla fine di tutto, usciranno prima i numeri alti e poi quelli bassi.

Le borse dovranno essere poste sulle pareti. Sarà concesso agli studenti di avere una bottiglia d'acqua e fazzoletti di carta, nonché una penna o una matita. Dovranno esibire un documento, preferibilmente il libretto universitario. **I cellulari dovranno rimanere spenti e nelle borse.**

I PC saranno già accesi: se lo schermo sarà nero basta muovere il mouse per riattivarlo. Se non dovesse succedere gli studenti dovranno chiamare l'assistenza tecnica.

In generale, gli studenti dovranno sempre chiedere aiuto qualora avessero problemi.

Sullo schermo apparirà un prompt con la richiesta di una password: questa sarà proiettata su uno schermo, in modo che tutti possano vederla.
La password serve per attivare il terminale.

Una volta inserita la password, si viene subito indirizzati al sito del moodle del DMM. Qualora questo non succedesse gli studenti sono pregati di chiamare l'assistenza tecnica.

UNIPD Dipartimento Didattica tutorial docenti e-learning

UNIVERSITÀ DEGLI STUDI DI PADOVA MOODLE DMM

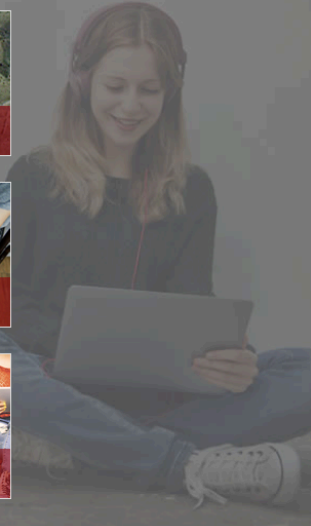
You are not logged in. (Log in)

Block Content One.

Block Content Two.

Block Content Three.

Course Categories

▶ Area Riservata DMM (3) ▶ Expand all

- ▼ A.A. 2016 - 2017
 - ▶ Corsi di laurea triennale
 - ▶ Corsi di laurea magistrale
 - ▶ Master (2)
 - ▶ Esami (2)
- ▼ A.A. 2015 - 2016
 - ▶ Corsi di laurea triennale

Calendar

June 2017

SUN	MON	TUE	WED	THU	FRI	SAT
				1	2	3
4	5	6	7	8	9	10
11	12	13	14	15	16	17
18	19	20	21	22	23	24
25	26	27	28	29	30	

Che cos'è Moodle?

A questo punto si entra su “Esami” nella sezione “Anno Accademico 2016/2017”

UNIPD Dipartimento Didattica tutorial docenti e-learning

UNIVERSITÀ DEGLI STUDI DI PADOVA MOODLE DMM

You are not logged in. (Log in)

Block Content One.

Block Content Two.

Block Content Three.

Course Categories ▶ Expand all

- ▶ Area Riservata DMM (3)
- ▼ A.A. 2016 - 2017
 - ▶ Corsi di laurea triennale
 - ▶ Corsi di laurea magistrale
 - ▶ Master (2)
 - ▶ Esami (2) 
- ▼ A.A. 2015 - 2016
 - ▶ Corsi di laurea triennale

Calendar

June 2017

SUN	MON	TUE	WED	THU	FRI	SAT
				1	2	3
4	5	6	7	8	9	10
11	12	13	14	15	16	17
18	19	20	21	22	23	24
25	26	27	28	29	30	

Che cos'è Moodle?

Andate sull'esame di Istologia.

Home > Corsi > A.A. 2016 - 2017 > Esami

Navigazione

- Home
 - Dashboard
 - Pagine del sito
 - I miei corsi
 - Corsi
 - Area Riservata DMM
 - A.A. 2016 - 2017
 - Corsi di laurea triennale
 - Corsi di laurea magistrale
 - Master

Categorie di corso:

A.A. 2016 - 2017 / Esami

Cerca corsi: **Val**

Esame Istologia 26/5/2017  

Teacher: Paola Brun
Teacher: Michelangelo Cordenonsi
Teacher: Sirio Dupont

Si viene indirizzati nella pagina di abilitazione all'accesso.

UNIPD Dipartimento Didattica tutorial docenti e-learning

UNIVERSITÀ DEGLI STUDI DI PADOVA MOODLE DMM You are not logged in.

Login Single Sign On

Cookies must be enabled in your browser 
It is suggested to read the guide before proceed.

Some courses may allow guest access

[Log in as a guest](#)

Guide to Moodle Single Sign On:

1. Are you a student or professor in University of Padua?

- a. Access Description:
Is your right to have an university email:
 - Students : **name.surname@studenti.unipd.it**
 - Professors : **name.surname@unipd.it**With only one password you'll be enabled to access to all service joining Single Sign On.
You'll see your email, or access to Moodle with only one action.
To Login using SSO, you have to click on the SSO image above.
- b. You haven't yet registered your university email?
See those instructions: [Guide to SingleSignOn](#)

2. Are you an external professor or student without SSO access?

Some users can't use SSO:

- Erasmus students;
- Student for single courses;
- Professors without *@unipd.it* email;
- Some other rare cases;

For those people it exists another access, granted by platform manager.

- [click here to view the moodle administrator email](#)
- [Go to Login Without Single Sign On](#)

[Login Without Single Sign On](#)

Si clicca sul simbolo SSO

UNIPD Dipartimento Didattica tutorial docenti e-learning

UNIVERSITÀ DEGLI STUDI DI PADOVA MOODLE DMM You are not logged in.

Login Single Sign On

Cookies must be enabled in your browser .
It is suggested to read the guide before proceed.

Some courses may allow guest access

[Log in as a guest](#)

Guide to Moodle Single Sign On:

1. Are you a student or professor in University of Padua?

- a. Access Description:
Is your right to have an university email:
 - Students : **name.surname@studenti.unipd.it**
 - Professors : **name.surname@unipd.it**With only one password you'll be enabled to access to all service joining Single Sign On.
You'll see your email, or access to Moodle with only one action.
To Login using SSO, you have to click on the SSO image above.
- b. You haven't yet registered your university email?
See those instructions: [Guide to SingleSignOn](#)

2. Are you an external professor or student without SSO access?

Some users can't use SSO:

- Erasmus students;
- Student for single courses;
- Professors without @unipd.it email;
- Some other rare cases;

For those people it exists another access, granted by platform manager.

- [click here to view the moodle administrator email](#)
- [Go to Login Without Single Sign On](#)

[Login Without Single Sign On](#)

Appare la finestra di immissione dei dati per l'accesso: si usano la stessa username e la stessa password usata per UNIWEB

 UNIVERSITÀ
DEGLI STUDI
DI PADOVA

AUTENTICAZIONE CENTRALIZZATA SINGLE SIGN ON

Username @unipd.it
 @studenti.unipd.it

Password

IMPORTANTE: alla fine della sessione di lavoro, chiudere il browser per impedire ad altri di accedere alle proprie aree riservate.

Le credenziali di accesso coincidono, per chi la possiede, con quelle della posta elettronica di Ateneo.

Username o password dimenticata?

- Username di tipo [@studenti.unipd.it](#) o numerico (ad es. [3457362@unipd.it](#))
- Username per **dipendenti** (di tipo [@unipd.it](#))

Si viene reindirizzati nella pagina dell'esame, dove viene richiesta una chiave di iscrizione

UNIPD DIPARTIMENTO DIDATTICA TUTORIAL DOCENTI E-LEARNING I MIEI CORSI

HOME / CORSI / ANNO ACCADEMICO 2014/2015 / ESAMI / ISTO2015 / ISCRIVIMI IN QUESTO CORSO / OPZIONI DI ISCRIZIONE

Opzioni di iscrizione

Esame di istologia

Teacher: Paola Brun
Teacher: Michelangelo Cordenonsi
Teacher: Sirio Dupont

▼ **Iscrizione spontanea (Student)**

Chiave di iscrizione Visualizza

Iscrivimi

© 2015 Università di Padova - Tutti i diritti riservati | Theme by CMELA

Unipd.it | Scuole | Dipartimenti | Biblioteche

Le chiavi sono diverse per i diversi turni. La chiave sarà fornita a tutti quando tutti gli studenti di un turno saranno arrivati a questo punto

DEGLI STUDI DI PADOVA

Esame di istologia

Edit Profile | Logout

UNIPD | DIPARTIMENTO | DIDATTICA | TUTORIAL DOCENTI | E-LEARNING | I MIEI CORSI

NAVIGAZIONE

- Home
 - My home
 - Pagine del sito
 - Il mio profilo
 - Corso in uso
 - isto2015
 - Corsi

AMMINISTRAZIONE

- Amministrare il corso
 - Iscrivimi in questo corso
- Impostazioni profilo

HOME / CORSI / ANNO ACCADEMICO 2014/2015 / ESAMI / ISTO2015 / ISCRIVIMI IN QUESTO CORSO / OPZIONI DI ISCRIZIONE

Opzioni di iscrizione

Esame di istologia

Teacher: Paola Brun
Teacher: Michelangelo Cordenonsi
Teacher: Sirio Dupont

▼ Iscrizione spontanea (Student)

Chiave di iscrizione Visualizza

Iscrivimi

Una volta inserita la chiave si clicca su "Iscrivimi"

DEGLI STUDI
DI PADOVA

Esame di istologia

Edit Profile | Logout

UNIPD DIPARTIMENTO DIDATTICA TUTORIAL DOCENTI E-LEARNING I MIEI CORSI

NAVIGAZIONE

- Home
 - My home
 - Pagine del sito
 - Il mio profilo
 - Corso in uso
 - isto2015**
 - Corsi

AMMINISTRAZIONE

- Amministrazione del corso
 - Iscrivimi in questo corso**
- Impostazioni profilo

HOME / CORSI / ANNO ACCADEMICO 2014/2015 / ESAMI / ISTO2015 / ISCRIVIMI IN QUESTO CORSO / OPZIONI DI ISCRIZIONE

Opzioni di iscrizione

Esame di istologia

Teacher: Paola Brun
Teacher: Michelangelo Cordenonsi
Teacher: Sirio Dupont

▼ **Iscrizione spontanea (Student)**

Chiave di iscrizione Visualizza

Iscrivimi

Appaiono così i vari tipi di esame. **La maggior parte degli studenti devono fare l'esame completo, perché L'ESAME È UNICO e si prende la sufficienza solo se si passano tutti tre i moduli. La sufficienza in un modulo e non negli altri non è contemplata.**

Gli esami parziali sono a disposizione solo per le seguenti categorie:

- 1) Studenti provenienti da altre Scuole con riconoscimento crediti*
- 2) Studenti che sono risultati insufficienti negli esami degli appelli precedenti, a cui è stato concesso di rifare solo parti dell'esame*

GLI STUDENTI DI QUESTE DUE CATEGORIE DEVONO CONTATTARE IL DOCENTE PRIMA DELL'ESAME PER RICORDARE LA PROPRIA POSIZIONE. Ogni abuso (i.e. studenti che non hanno mai fatto l'esame e fanno uno degli esami parziali invece di quello completo) sarà sanzionato

Si clicca sulla tipologia d'esame che si deve svolgere.

UNIPD | DI PADOVA | Esame di istologia | EDIT PRONIE | Logout

UNIPD | DIPARTIMENTO | DIDATTICA | TUTORIAL DOCENTI | E-LEARNING | I MIEI CORSI

NAVIGAZIONE

- Home
- My home
- Pagine del sito
- Il mio profilo
- Corso in uso
 - isto2015**
 - Partecipanti
 - Badge
 - Introduzione
 - ESAME COMPLETO
 - ESAMI PARZIALI
 - Argomento 4
 - I miei corsi

AMMINISTRAZIONE

- Amministrazione del corso
 - Disiscrivimi da isto2015
 - Valutazioni
- Impostazioni profilo

HOME / I MIEI CORSI / ANNO ACCADEMICO 2014/2015 / ESAMI / ISTO2015

Forum News

ESAME COMPLETO

- Esame Completo - test

ESAMI PARZIALI

- Solo Istologia - test
- Solo Embriologia - test
- Solo Citologia - test
- Citologia ed Embriologia (no Istologia) - test
- Citologia e Istologia (no Embriologia) - test
- Embriologia e Istologia (no Citologia) - test

RICERCA NEI FORUM

Vai

Ricerca avanzata ?

NOTIZIE RECENTI

(Nessuna news è stata ancora spedita)

PROSSIMI EVENTI

Non ci sono eventi prossimi

Vai al calendario...

Nuovo evento...

ATTIVITÀ RECENTE

Attività a partire da martedì, 9 giugno 2015, 17:50

Report completo dell'attività recente...

AGGIORNAMENTI DEL CORSO:

Appare una scritta indicante il tempo a disposizione per completare l'esame.

UNIPD | DIPARTIMENTO | DIDATTICA | TUTORIAL DOCENTI | E-LEARNING | I MIEI CORSI

Esame di istologia | Edit Profile | Logout

HOME / I MIEI CORSI / ANNO ACCADEMICO 2014/2015 / ESAMI / ISTO2015 / ESAME COMPLETO / ESAME COMPLETO - TEST

Esame Completo - test

Tentativi permessi: 1

Per tentare questo quiz è necessario conoscere la password d'accesso.

Limite di tempo: 1 ora 30 min.

Tenta il quiz adesso

Si clicca su “Tenta il quiz adesso”

UNIVERSITÀ DI PADOVA | Esame di istologia | [Edit Profile](#) | [Logout](#)

UNIPD | DIPARTIMENTO | DIDATTICA | TUTORIAL DOCENTI | E-LEARNING | [I MIEI CORSI](#) ▾

NAVIGAZIONE

- Home
 - My home
 - Pagine del sito
 - Il mio profilo
 - Corso in uso
 - **isto2015**
 - Partecipanti
 - Badge
 - Introduzione
 - ESAME COMPLETO
 - **Esame Completo - test**

HOME / I MIEI CORSI / ANNO ACCADEMICO 2014/2015 / ESAMI / ISTO2015 / ESAME COMPLETO / ESAME COMPLETO - TEST

Esame Completo - test

Tentativi permessi: 1

Per tentare questo quiz è necessario conoscere la password d'accesso.

Limite di tempo: 1 ora 30 min.

[Tenta il quiz adesso](#)

Appare un riquadro con la domanda se si è sicuri di iniziare

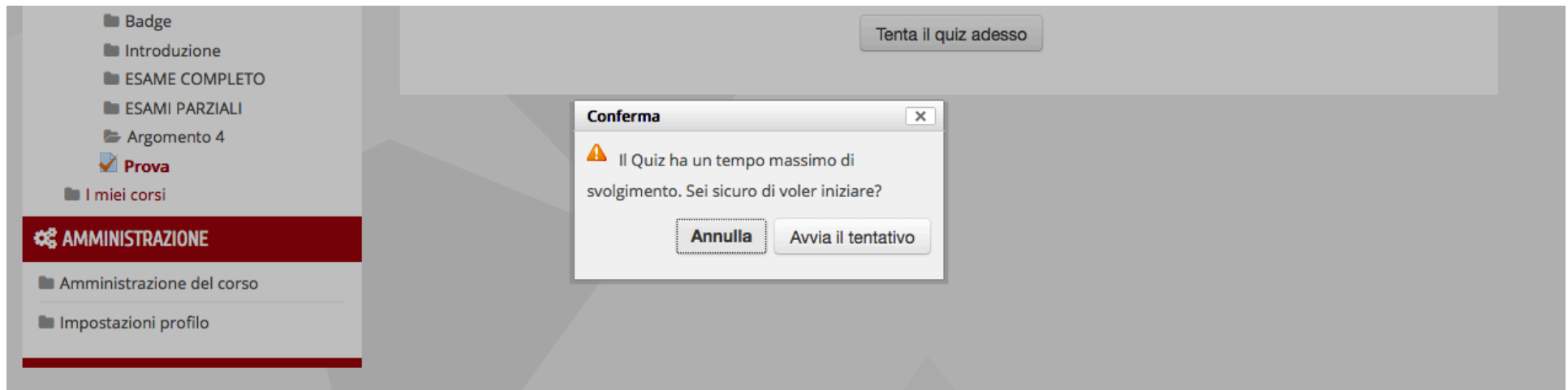

Si clicca su “Avvia il tentativo”

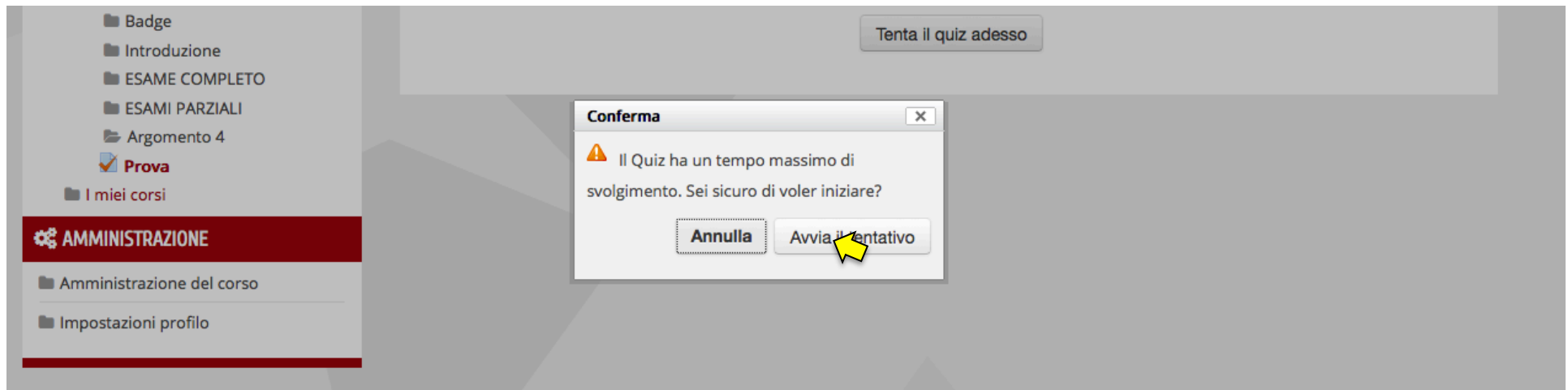

Appare un'altra richiesta di password

▼ Password

Per tentare questo quiz è necessario conoscere la password d'accesso.

Password quiz

Continua Annulla

Si scrive la password corrispondente alla tipologia di esame:

Esame completo: completo

Solo istologia: soloistologia

Solo citologia: solocitologia

Solo embriologia: soloembriologia

Citologia ed embriologia: citologiaembriologia

Citologia e Istologia: citologiaistologia

Embriologia e Istologia. embriologiaistologia

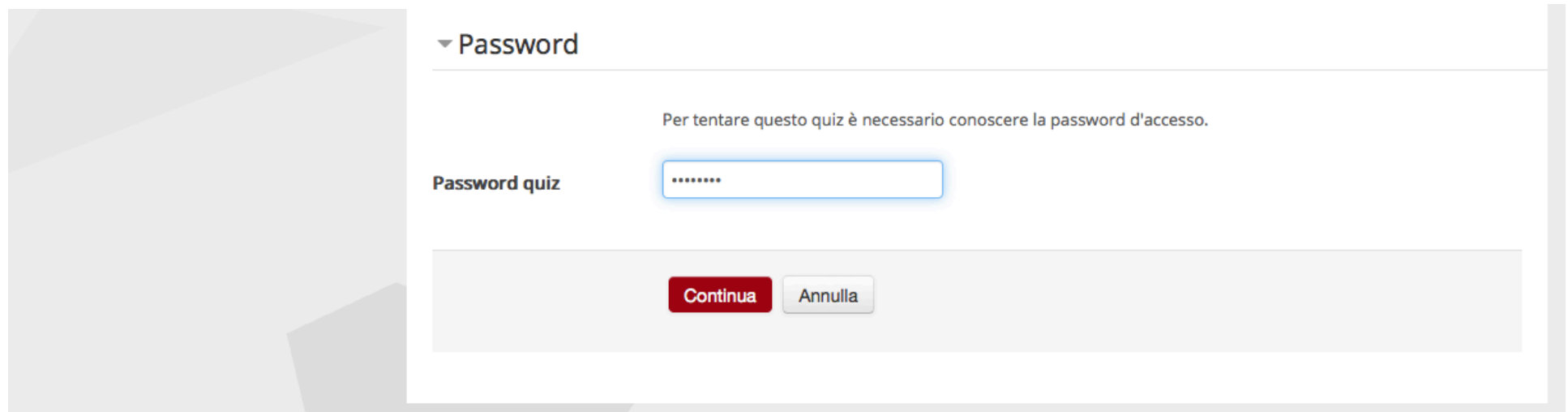

▼ Password

Per tentare questo quiz è necessario conoscere la password d'accesso.

Password quiz

Continua Annulla

Una volta inserita la password si clicca su “Continua”

▼ Password

Per tentare questo quiz è necessario conoscere la password d'accesso.

Password quiz

TIPI DI DOMANDE CHE POSSONO VENIR RIVOLTE

ATTENZIONE: Le domande formulate nelle pagine seguenti sono a titolo dimostrativo ma non fanno parte dell'esame.

UNIPD

DIPARTIMENTO

DIDATTICA

TUTORIAL DOCENTI

E-LEARNING

I MIEI CORSI ▾

≡ NAVIGAZIONE QUIZ

i 1 2 3 **i** 4 5 **i** 6

7 8

Termina il tentativo...

Tempo rimasto **0:04:33**

HOME / I MIEI CORSI / ANNO ACCADEMICO 2014/2015 / ESAMI / ISTO2015 / ARGOMENTO 4 / PROVA

Informazione

Contrassegna
domanda

15 Domande di Citologia

Domanda 1

Risposta non
ancora data

Punteggio max.:
1,00

Contrassegna
domanda

Qual'è la specializzazione della membrana plasmatica che caratterizza i protozoi Ciliati?

Scegli un'alternativa:

- a. Ciglia
- b. Flagelli
- c. Microvilli
- d. Desmosomi
- e. Stereociglia

UNIPD

DIPARTIMENTO

DIDATTICA

TUTORIAL DOCENTI

E-LEARNING

I MIEI CORSI

NAVIGAZIONE QUIZ

i 1 2 3 i 4 5 i 6

7 8

Termina il tentativo...

Tempo rimasto **0:04:33**

HOME / I MIEI CORSI / ANNO ACCADEMICO 2014/2015 / ESAMI / ISTO2015 / ARGOMENTO 4 / PROVA

Informazione

Contrassegna
domanda

15 Domande di Citologia

Domanda 1

Risposta non
ancora data

Punteggio max.:
1,00

Contrassegna
domanda

Qual'è la specializzazione della membrana plasmatica che caratterizza i protozoi Ciliati?

Scegli un'alternativa:

- a. Ciglia
- b. Flagelli
- c. Microvilli
- d. Desmosomi
- e. Stereociglia

UNIPD

DIPARTIMENTO

DIDATTICA

TUTORIAL DOCENTI

E-LEARNING

I MIEI CORSI ▾

≡ NAVIGAZIONE QUIZ

i 1 2 3 **i** 4 5 **i** 6

7 8

Termina il tentativo...

Tempo rimasto **0:04:33**

HOME / I MIEI CORSI / ANNO ACCADEMICO 2014/2015 / ESAMI / ISTO2015 / ARGOMENTO 4 / PROVA

Informazione

Contrassegna
domanda

15 Domande di Citologia

Domanda 1

Risposta non
ancora data

Punteggio max.:
1,00

Contrassegna
domanda

Qual'è la specializzazione della membrana plasmatica che caratterizza i protozoi Ciliati?

Scegli un'alternativa:

- a. Ciglia
- b. Flagelli
- c. Microvilli
- d. Desmosomi
- e. Stereociglia

Domanda 2

Risposta non
ancora data

Punteggio max.:
1,00

🚩 Contrassegna
domanda

Quali di questi organelli delle cellule vegetali sono derivati da antichi eventi di endosimbiosi? (due risposte)

Scegli una o più alternative:

- a. I mitocondri
- b. I vacuoli
- c. Il nucleo
- d. I cloroplasti
- e. L'apparato di Golgi

Domanda 2

Risposta non
ancora data

Punteggio max.:
1,00

↳ Contrassegna
domanda

Quali di questi organelli delle cellule vegetali sono derivati da antichi eventi di endosimbiosi? (due risposte)

Scegli una o più alternative:

- a. I mitocondri
- b. I vacuoli
- c. Il nucleo
- d. I cloroplasti
- e. L'apparato di Golgi

Domanda **2**

Risposta non
ancora data

Punteggio max.:

1,00

Contrassegna
domanda

Quali di questi organelli delle cellule vegetali sono derivati da antichi eventi di endosimbiosi? (due risposte)

Scegli una o più alternative:

- a. I mitocondri
- b. I vacuoli
- c. Il nucleo
- d. I cloroplasti
- e. L'apparato di Golgi

Domanda **2**

Risposta non
ancora data

Punteggio max.:

1,00

🚩 Contrassegna
domanda

Quali di questi organelli delle cellule vegetali sono derivati da antichi eventi di endosimbiosi? (due risposte)

Scegli una o più alternative:

- a. I mitocondri
- b. I vacuoli
- c. Il nucleo
- d. I cloroplasti
- e. L'apparato di Golgi

Domanda 3

Risposta non
ancora data

Punteggio max.:

1,00

Contrassegna
domanda

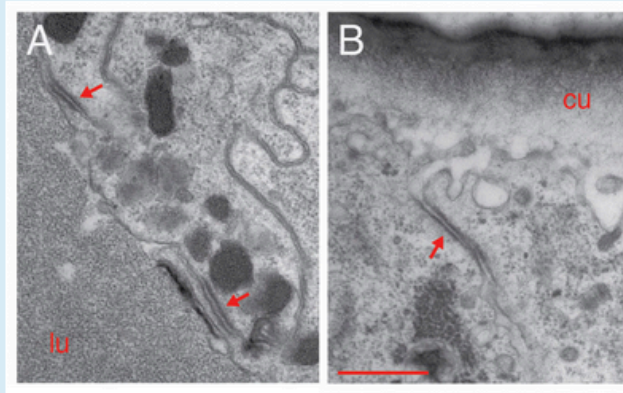

Selezionare tra le alternative indicate qui sotto il nome corretto per le giunzioni tra cellule di insetto indicate con la freccia rossa

Scegli un'alternativa:

- a. Emidesmosomi
- b. Adesioni focali
- c. Giunzioni occludenti
- d. Gap junctions
- e. Giunzioni aderenti

Domanda 3

Risposta non
ancora data

Punteggio max.:

1,00

Contrassegna
domanda

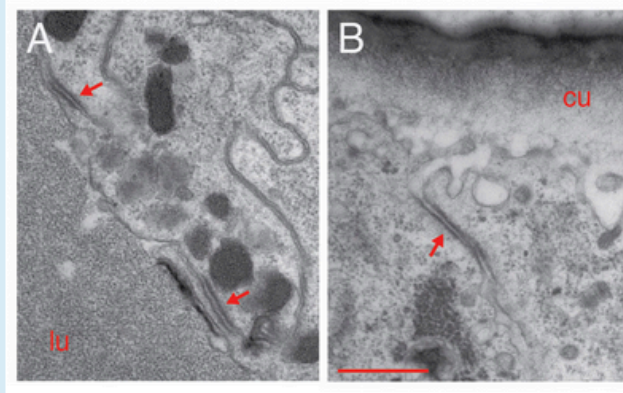

Selezionare tra le alternative indicate qui sotto il nome corretto per le giunzioni tra cellule di insetto indicate con la freccia rossa

Scegli un'alternativa:

- a. Emidesmosomi
- b. Adesioni focali
- c. Giunzioni occludenti
- d. Gap junctions
- e. Giunzioni aderenti

Domanda 3

Risposta non
ancora data

Punteggio max.:
1,00

Contrassegna
domanda

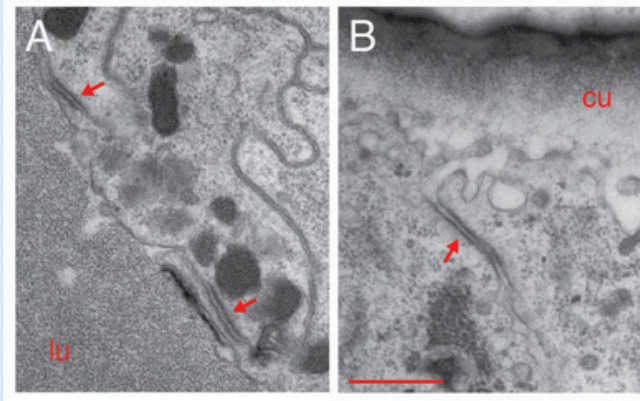

Selezionare tra le alternative indicate qui sotto il nome corretto per le giunzioni tra cellule di insetto indicate con la freccia rossa

Scegli un'alternativa:

- a. Emidesmosomi
- b. Adesioni focali
- c. Giunzioni occludenti
- d. Gap junctions
- e. Giunzioni aderenti

Informazione

↳ Contrassegna domanda

30 Domande di Istologia

Domanda 4

Risposta non ancora data

Punteggio max.:

1,00

↳ Contrassegna domanda

Indicare in quale di queste classi di vertebrati il tessuto di sostegno non è costituito da tessuto osseo.

Scegli un'alternativa:

- a. Uccelli
- b. Mammiferi
- c. Pesci ossei
- d. Pesci cartilaginei
- e. Rettili

Informazione
↳ Contrassegna
domanda

30 Domande di Istologia

Domanda 4
Risposta non
ancora data
Punteggio max.:
1,00
↳ Contrassegna
domanda

Indicare in quale di queste classi di vertebrati il tessuto di sostegno non è costituito da tessuto osseo.

Scegli un'alternativa:

- a. Uccelli
- b. Mammiferi
- c. Pesci ossei
- d. Pesci cartilaginei
- e. Rettili

Informazione

Contrassegna
domanda

30 Domande di Istologia

Domanda 4

Risposta non
ancora data

Punteggio max.:
1,00

Contrassegna
domanda

Indicare in quale di queste classi di vertebrati il tessuto di sostegno non è costituito da tessuto osseo.

Scegli un'alternativa:

- a. Uccelli
- b. Mammiferi
- c. Pesci ossei
- d. Pesci cartilaginei
- e. Rettili

Domanda **5**

Risposta non
ancora data

Punteggio max.:
1,00

🚩 Contrassegna
domanda

L'epidermide è un tessuto epiteliale pluristratificato di tipo pavimentoso, ma è cheratinizzata solo in alcune classi di vertebrati (indicare le due risposte sbagliate)

Scegli una o più alternative:

- a. Pesci ossei
- b. Mammiferi
- c. Rettili
- d. Uccelli
- e. Pesci cartilaginei

Domanda **5**

Risposta non
ancora data

Punteggio max.:
1,00

↳ Contrassegna
domanda

L'epidermide è un tessuto epiteliale pluristratificato di tipo pavimentoso, ma è cheratinizzata solo in alcune classi di vertebrati (indicare le due risposte sbagliate)

Scegli una o più alternative:

- a. Pesci ossei
- b. Mammiferi
- c. Rettili
- d. Uccelli
- e. Pesci cartilaginei

Domanda **5**

Risposta non
ancora data

Punteggio max.:
1,00

↳ Contrassegna
domanda

L'epidermide è un tessuto epiteliale pluristratificato di tipo pavimentoso, ma è cheratinizzata solo in alcune classi di vertebrati (indicare le due risposte sbagliate)

Scegli una o più alternative:

- a. Pesci ossei
- b. Mammiferi
- c. Rettili
- d. Uccelli
- e. Pesci cartilaginei

Domanda **5**

Risposta non
ancora data

Punteggio max.:
1,00

🚩 Contrassegna
domanda

L'epidermide è un tessuto epiteliale pluristratificato di tipo pavimentoso, ma è cheratinizzata solo in alcune classi di vertebrati (indicare le due risposte sbagliate)

Scegli una o più alternative:

- a. Pesci ossei
- b. Mammiferi
- c. Rettili
- d. Uccelli
- e. Pesci cartilaginei

Informazione

↳ Contrassegna
domanda

15 Domande di Embriologia

Domanda 6

Risposta non
ancora data

Punteggio max.:
1,00

↳ Contrassegna
domanda

Mettere nell'ordine corretto le fasi di sviluppo di un anfibio anuro

Uovo fecondato

Metamorfosi

Girino

Gastrula

Abbozzo caudale

Neurula

Blastula

Informazione

Contrassegna
domanda

15 Domande di Embriologia

Domanda 6

Risposta non
ancora data

Punteggio max.:
1,00

Contrassegna
domanda

Mettere nell'ordine corretto le fasi di sviluppo di un anfibio anuro

Uovo fecondato

Metamorfosi

Girino

Gastrula

Abbozzo caudale

Neurula

Blastula

Informazione

↳ Contrassegna
domanda

15 Domande di Embriologia

Domanda **6**

Risposta non
ancora data

Punteggio max.:
1,00

↳ Contrassegna
domanda

Mettere nell'ordine corretto le fasi di sviluppo di un anfibio anuro

Uovo fecondato

Scegli...

Metamorfosi

Scegli...

4

1

2

3

5

7

6

Girino

Gastrula

Abbozzo caudale

Scegli...

Neurula

Scegli...

Blastula

Scegli...

Informazione

Contrassegna
domanda

15 Domande di Embriologia

Domanda **6**

Risposta non
ancora data

Punteggio max.:
1,00

Contrassegna
domanda

Mettere nell'ordine corretto le fasi di sviluppo di un anfibio anuro

Uovo fecondato

Metamorfosi

Girino

Gastrula

Abbozzo caudale

Neurula

Blastula

Informazione

Contrassegna
domanda

15 Domande di Embriologia

Domanda 6

Risposta non
ancora data

Punteggio max.:
1,00

Contrassegna
domanda

Mettere nell'ordine corretto le fasi di sviluppo di un anfibio anuro

Uovo fecondato 1

Metamorfosi Scegli...

Girino

Gastrula

Abbozzo caudale 7

Neurula Scegli...

Blastula Scegli...

- Scegli...
- Scegli...
- 4
- 1
- 2
- 3
- 5
- 7
- 6

Informazione

↳ Contrassegna domanda

15 Domande di Embriologia

Domanda 6

Risposta non ancora data

Punteggio max.: 1,00

↳ Contrassegna domanda

Mettere nell'ordine corretto le fasi di sviluppo di un anfibio anuro

Uovo fecondato 1

Metamorfosi 7

Girino Scegli...

Gastrula Scegli...

Abbozzo caudale Scegli...

Neurula Scegli...

Blastula Scegli...

Informazione

Contrassegna domanda

15 Domande di Embriologia

Domanda 6

Risposta non ancora data

Punteggio max.: 1,00

Contrassegna domanda

Mettere nell'ordine corretto le fasi di sviluppo di un anfibio anuro

Uovo fecondato

Metamorfosi

Girino

Gastrula

Abbozzo caudale

Neurula

Blastula

Domanda **7**

Risposta non
ancora data

Punteggio max.:
1,00

↳ Contrassegna
domanda

Quali strutture anatomiche dei pesci costituiscono i precursori evolutivi delle ghiandole paratiroidi dei mammiferi?

Risposta:

Domanda **7**

Risposta non
ancora data

Punteggio max.:
1,00

↳ Contrassegna
domanda

Quali strutture anatomiche dei pesci costituiscono i precursori evolutivi delle ghiandole paratiroidi dei mammiferi?

Risposta:

Domanda **7**

Risposta non
ancora data

Punteggio max.:
1,00

↳ Contrassegna
domanda

Quali strutture anatomiche dei pesci costituiscono i precursori evolutivi delle ghiandole paratiroidi dei mammiferi?

Risposta:

Domanda **7**

Risposta non
ancora data

Punteggio max.:

1,00

▼ Contrassegna
domanda

Quali strutture anatomiche dei pesci costituiscono i precursori evolutivi delle ghiandole paratiroidei dei mammiferi?

Risposta:

Domanda 8

Risposta non
ancora data

Punteggio max.:
1,00

Contrassegna
domanda

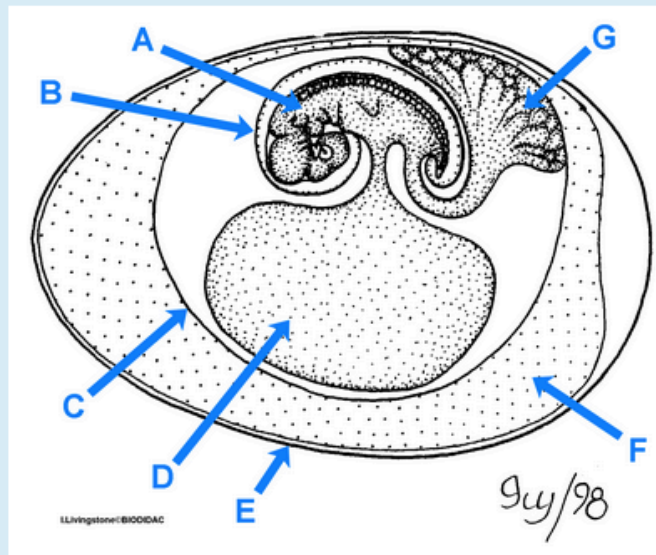

Indicare quale delle strutture dell'embrione di uccello indicate dalle frecce corrisponde al sacco vitellino dei mammiferi placentati.

Risposta:

Domanda 8
Risposta non ancora data
Punteggio max.: 1,00
Contrassegna domanda

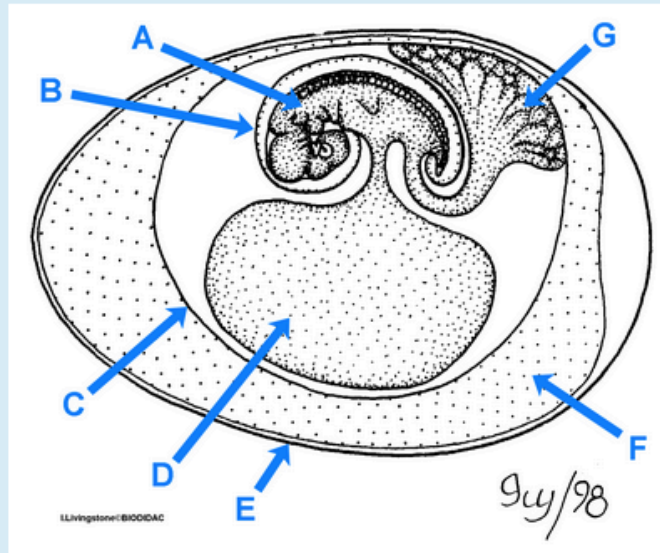

Indicare quale delle strutture dell'embrione di uccello indicate dalle frecce corrisponde al sacco vitellino dei mammiferi placentati.

Risposta:

Domanda 8

Risposta non
ancora data

Punteggio max.:

1,00

Contrassegna
domanda

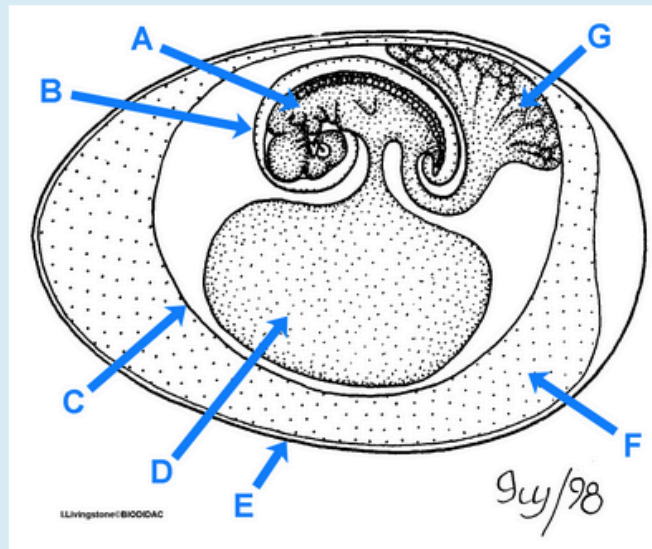

Indicare quale delle strutture dell'embrione di uccello indicate dalle frecce corrisponde al sacco vitellino dei mammiferi placentati.

Risposta:

Domanda 8

Risposta non
ancora data

Punteggio max.:

1,00

Contrassegna
domanda

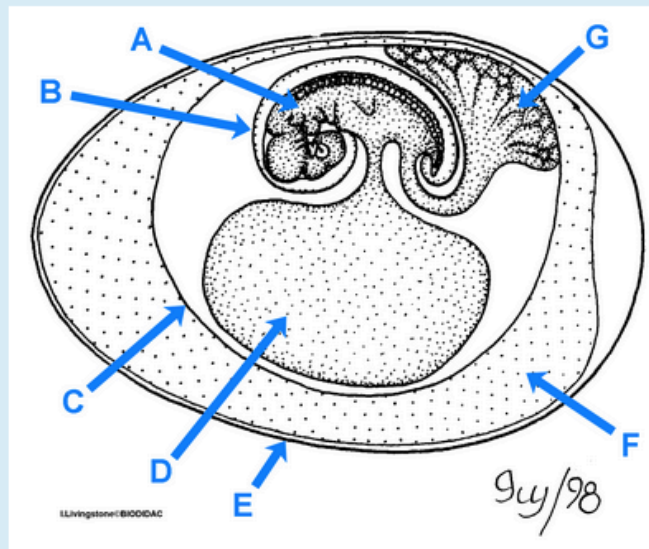

Indicare quale delle strutture dell'embrione di uccello indicate dalle frecce corrisponde al sacco vitellino dei mammiferi placentati.

Risposta:

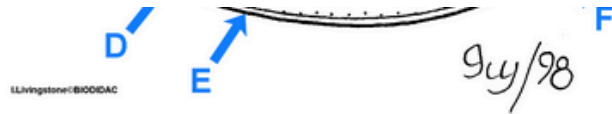

Indicare quale delle strutture dell'embrione di uccello indicate dalle frecce corrisponde al sacco vitellino dei mammiferi placentati.

Risposta:

Successivo

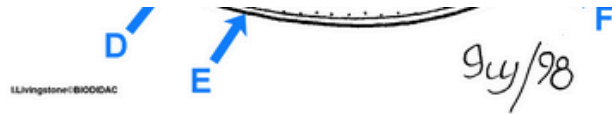

Indicare quale delle strutture dell'embrione di uccello indicate dalle frecce corrisponde al sacco vitellino dei mammiferi placentati.

Risposta:

[Successivo](#)

NAVIGAZIONE QUIZ

i 1 2 3 i 4 5 i 6

7 8

Termina il tentativo...

HOME / I MIEI CORSI / ANNO ACCADEMICO 2014/2015 / ESAMI / ISTO2015 / ARGOMENTO 4 / PROVA / RIEPILOGO DEL TENTATIVO

Prova

Riepilogo del tentativo

Domanda	Stato
1	Risposta salvata
2	Risposta salvata
3	Risposta salvata
4	Risposta salvata
5	Risposta salvata
6	Risposta salvata
7	Risposta salvata
8	Risposta salvata

Torna al tentativo

Tempo rimasto **0:02:03**

Questo tentativo deve essere inviato entro giovedì, 11 giugno 2015, 18:44.

Invia tutto e termina

NAVIGAZIONE QUIZ

i 1 2 3 i 4 5 i 6

7 8

Termina il tentativo...

HOME / I MIEI CORSI / ANNO ACCADEMICO 2014/2015 / ESAMI / ISTO2015 / ARGOMENTO 4 / PROVA / RIEPILOGO DEL TENTATIVO

Prova

Riepilogo del tentativo

Domanda	Stato
1	Risposta non ancora data
2	Risposta salvata
3	Risposta non ancora data
4	Risposta non ancora data
5	Risposta non ancora data
6	Risposta non ancora data
7	Risposta non ancora data
8	Risposta non ancora data

Torna al tentativo

Tempo rimasto **0:05:53**

Questo tentativo deve essere inviato entro giovedì, 11 giugno 2015, 18:44.

Invia tutto e termina

NAVIGAZIONE QUIZ

i 1 2 3 i 4 5 i 6

7 8

Termina il tentativo...

HOME / I MIEI CORSI / ANNO ACCADEMICO 2014/2015 / ESAMI / ISTO2015 / ARGOMENTO 4 / PROVA / RIEPILOGO DEL TENTATIVO

Prova

Riepilogo del tentativo

Domanda	Stato
1	Risposta non ancora data
2	Risposta salvata
3	Risposta non ancora data
4	Risposta non ancora data
5	Risposta non ancora data
6	Risposta non ancora data
7	Risposta non ancora data
8	Risposta non ancora data

Torna al tentativo

Tempo rimasto **0:05:53**

Questo tentativo deve essere inviato entro giovedì, 11 giugno 2015, 18:44.

Invia tutto e termina

≡ NAVIGAZIONE QUIZ

i 1 2 3 i 4 5 i 6

7 8

Termina il tentativo...

Tempo rimasto **0:05:26**

HOME / I MIEI CORSI / ANNO ACCADEMICO 2014/2015 / ESAMI / ISTO2015 / ARGOMENTO 4 / PROVA

Informazione

▼ Contrassegna
domanda

15 Domande di Citologia

Domanda 1

Risposta non
ancora data

Punteggio max.:
1,00

▼ Contrassegna
domanda

Qual'è la specializzazione della membrana plasmatica che caratterizza i protozoi Ciliati?

Scegli un'alternativa:

- a. Ciglia
- b. Desmosomi
- c. Stereociglia
- d. Flagelli
- e. Microvilli

NAVIGAZIONE QUIZ

i 1 2 3 i 4 5 i 6

7 8

Termina il tentativo...

HOME / I MIEI CORSI / ANNO ACCADEMICO 2014/2015 / ESAMI / ISTO2015 / ARGOMENTO 4 / PROVA / RIEPILOGO DEL TENTATIVO

Prova

Riepilogo del tentativo

Domanda	Stato
1	Risposta non ancora data
2	Risposta salvata
3	Risposta non ancora data
4	Risposta non ancora data
5	Risposta non ancora data
6	Risposta non ancora data
7	Risposta non ancora data
8	Risposta non ancora data

Torna al tentativo

Tempo rimasto **0:05:53**

Questo tentativo deve essere inviato entro giovedì, 11 giugno 2015, 18:44.

Invia tutto e termina

Domanda **7**

Risposta non
ancora data

Punteggio max.:
1,00

↳ Contrassegna
domanda

Quali strutture anatomiche dei pesci costituiscono i precursori evolutivi delle ghiandole paratiroidi dei mammiferi?

Risposta:

≡ NAVIGAZIONE QUIZ

i 1 2 3 i 4 5 i 6

7 8

[Termina il tentativo...](#)

Tempo rimasto **0:01:19**

HOME / I MIEI CORSI / ANNO ACCADEMICO 2014/2015 / ESAMI / ISTO2015 / ARGOMENTO 4 / PROVA

Informazione

Contrassegna
domanda

15 Domande di Citologia

Domanda 1

Risposta salvata

Qual'è la specializzazione della membrana plasmatica che caratterizza i protozoi Ciliati?

NAVIGAZIONE QUIZ

i 1 2 3 i 4 5 i 6

7 8

Termina il tentativo...

HOME / I MIEI CORSI / ANNO ACCADEMICO 2014/2015 / ESAMI / ISTO2015 / ARGOMENTO 4 / PROVA / RIEPILOGO DEL TENTATIVO

Prova

Riepilogo del tentativo

Domanda	Stato
1	Risposta salvata
2	Risposta salvata
3	Risposta salvata
4	Risposta salvata
5	Risposta salvata
6	Risposta salvata
7	Risposta salvata
8	Risposta salvata

Torna al tentativo

Tempo rimasto **0:02:03**

Questo tentativo deve essere inviato entro giovedì, 11 giugno 2015, 18:44.

Invia tutto e termina

NAVIGAZIONE QUIZ

i 1 2 3 i 4 5 i 6

7 8

Termina il tentativo...

HOME / I MIEI CORSI / ANNO ACCADEMICO 2014/2015 / ESAMI / ISTO2015 / ARGOMENTO 4 / PROVA / RIEPILOGO DEL TENTATIVO

Prova

Riepilogo del tentativo

Domanda	Stato
1	Risposta salvata
2	Risposta salvata
3	Risposta salvata
4	Risposta salvata
5	Risposta salvata
6	Risposta salvata
7	Risposta salvata
8	Risposta salvata

Torna al tentativo

Tempo rimasto **0:02:03**

Questo tentativo deve essere inviato entro giovedì, 11 giugno 2015, 18:44.

Invia tutto e termina

Termina il tentativo...

Riepilogo del tentativo

Domanda	Stato
1	Risposta salvata
2	Risposta salvata
3	Risposta salvata
4	Risposta salvata
5	Risposta salvata
6	Risposta salvata
7	Risposta salvata
8	Risposta salvata

Conferma ✕

 Stai per completare questo tentativo. Una volta chiuso il tentativo non potrai più modificare le risposte.

Tempo rimasto **0:06:45**

Questo tentativo deve essere inviato entro giovedì, 11 giugno 2015, 18:32.

Termina il tentativo...

Riepilogo del tentativo

Domanda	Stato
1	Risposta salvata
2	Risposta salvata
3	Risposta salvata
4	Risposta salvata
5	Risposta salvata
6	Risposta salvata
7	Risposta salvata
8	Risposta salvata

Conferma ✕

⚠ Stai per completare questo tentativo. Una volta chiuso il tentativo non potrai più modificare le risposte.

Tempo rimasto **0:06:45**

Questo tentativo deve essere inviato entro giovedì, 11 giugno 2015, 18:32.

Stato

Revisione

Completato

Inviato giovedì, 11 giugno 2015, 18:26

Non sono permessi altri tentativi

[Torna al corso](#)

i 1 2 3 i 4 5 i 6

7 8

Termina il tentativo...

Prova

Riepilogo del tentativo

Domanda	Stato
1	Risposta salvata
2	Risposta salvata
3	Risposta salvata
4	Risposta salvata
5	Risposta salvata
6	Risposta salvata
7	Risposta salvata
8	Risposta salvata

Torna al tentativo

Tempo rimasto **0:00:06**

Questo tentativo deve essere inviato entro giovedì, 11 giugno 2015, 18:18.

Invia tutto e termina

Riepilogo dei tuoi tentativi precedenti

Stato

Revisione

Completato

Non permesso

Inviato giovedì, 11 giugno 2015, 18:04

Non sono permessi altri tentativi

[Torna al corso](#)

**ALLA FINE DELLA PROVA, DOPO AVER
COMPLETATO QUANTO DESCRITTO SOPRA,
CLICcate IN ALTO A DESTRA DOVE C'È IL VOSTRO
NOME E PREMETE SU "ESCI"**

**Questo serve a fare il logout, e permette il
riutilizzo dei terminali**